

ՀՈՂԱՍԱՍԻ ՀԱՏԱԿԱԳԻԾ

ՀՀ Լոռու մարզ Ալավերդու Մ. Նալբանդյանի անվան միջնակարգ դպրոց
 ԱՄՈՒՆ, ազգամուճ

Քողիատկացման հիմքը

Լռի
 Մարզ

Բ. Ալավերդի
 Համայնք

Ձոր. Անդրանիկի փողոց թիվ 197
 Հասցե

Նշարար 1:500

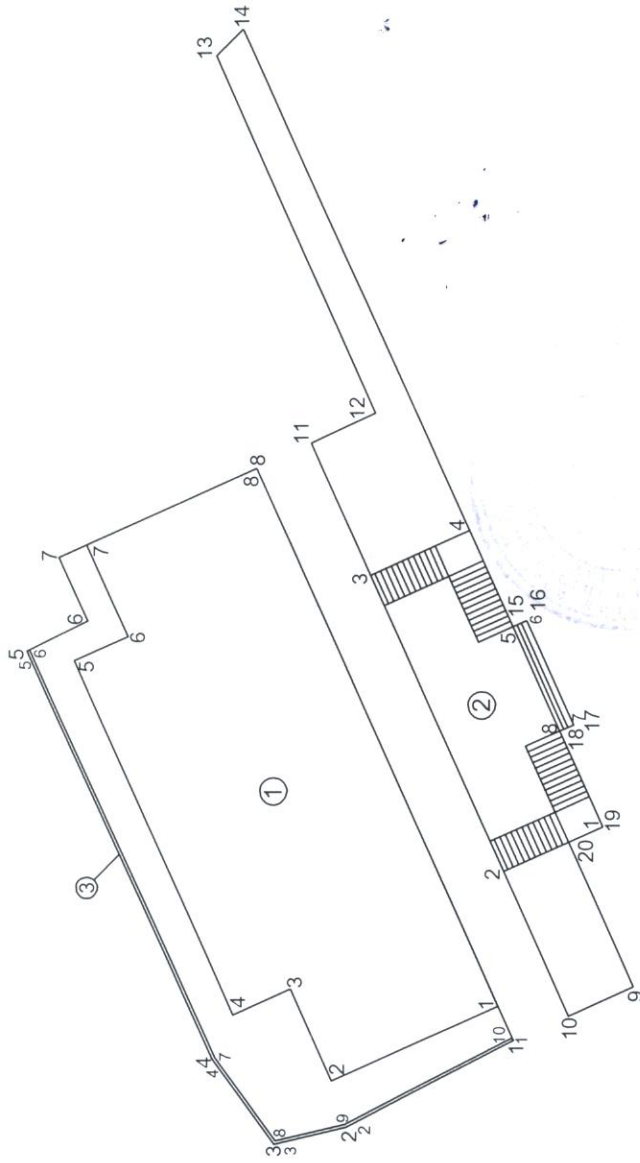

Թվանշան (հա)	0.01109	Երթարտային կետեր (թվանշան)	Կողորդմատները		Գծային չափերը	Սահմանակից սեփականատիրոջ (օգտագործողի) անուն, ազգանուն, (անվանումը)	Համարը՝ ըստ հողամասի հատարակագրի	Գործառնական նշանակությունը (անվանումը)	Կողորդմատները		Գծային չափերը	
			X	Y					X	Y		
Բնակավայրերի	1	8470573.6186	4551660.5902	12.42	համայնք	1	8470575.9011	4551661.6102	12.10			
Հասարակական կառուցապատման	2	8470567.9306	4551671.6298	5.00	համայնք	2	8470570.9646	4551672.6574	6.70			
	3	8470566.7910	4551676.4981	7.00	համայնք	3	8470577.0816	4551675.3908	4.20			
	4	8470572.4537	4551680.6132	29.76	համայնք	4	8470575.3681	4551679.2254	25.80			
	5	8470599.5665	4551692.8796	4.50	համայնք	5	8470598.9233	4551689.7512	3.90			
	6	8470601.5701	4551688.8529	4.65	համայնք	6	8470600.5144	4551686.1905	6.70			
	7	8470605.8155	4551690.7500	14.40	համայնք	7	8470606.6315	4551688.9240	12.40			
	8	8470611.6904	4551677.6029		համայնք	8	8470611.6904	4551677.6029	39.20			
Կատարող						1	դպրոց			1	8470575.9011	4551661.6102

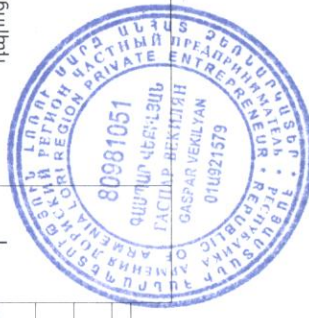

07.07.2014
 (ամիս, ամսաթիվ)

Գ. ՎԵՔԻԼՅԱՆ
 (անուն, ազգանուն)

05.12.2011թ.
 (տրեման ամիս, ամսաթիվ)

Գ. ՎԵՔԻԼՅԱՆ
 (տնօրեն)

006
 (համարը)

26.771579
 (անհատական գրանցման համարը)

Կատարող

Վերականգնող

«Գ. ՎԵՔԻԼՅԱՆ»
 (ազգանուն)

Վերականգնող